

1 - DESCRIZIONE ED UBICAZIONE

L'area è posta nella cosiddetta zona industriale di Salerno, in area A.S.I., ed è confinante con il complesso industriale ex Pennitalia, oltre che con altre proprietà private.

2 - CONSISTENZA

L'area ha un'estensione complessiva di circa 480 mq.

3 - SITUAZIONE CATASTALE

L'area di cui trattasi non ha identificativo catastale, in quanto reliquato di una strada pubblica del foglio 50, così come accertato dall'Ufficio Patrimonio di questo Comune con nota protocollo n. 183659 del 15.11.2016.

ALLEGATI

1. Ortofoto della zona;
2. Planimetria catastale.

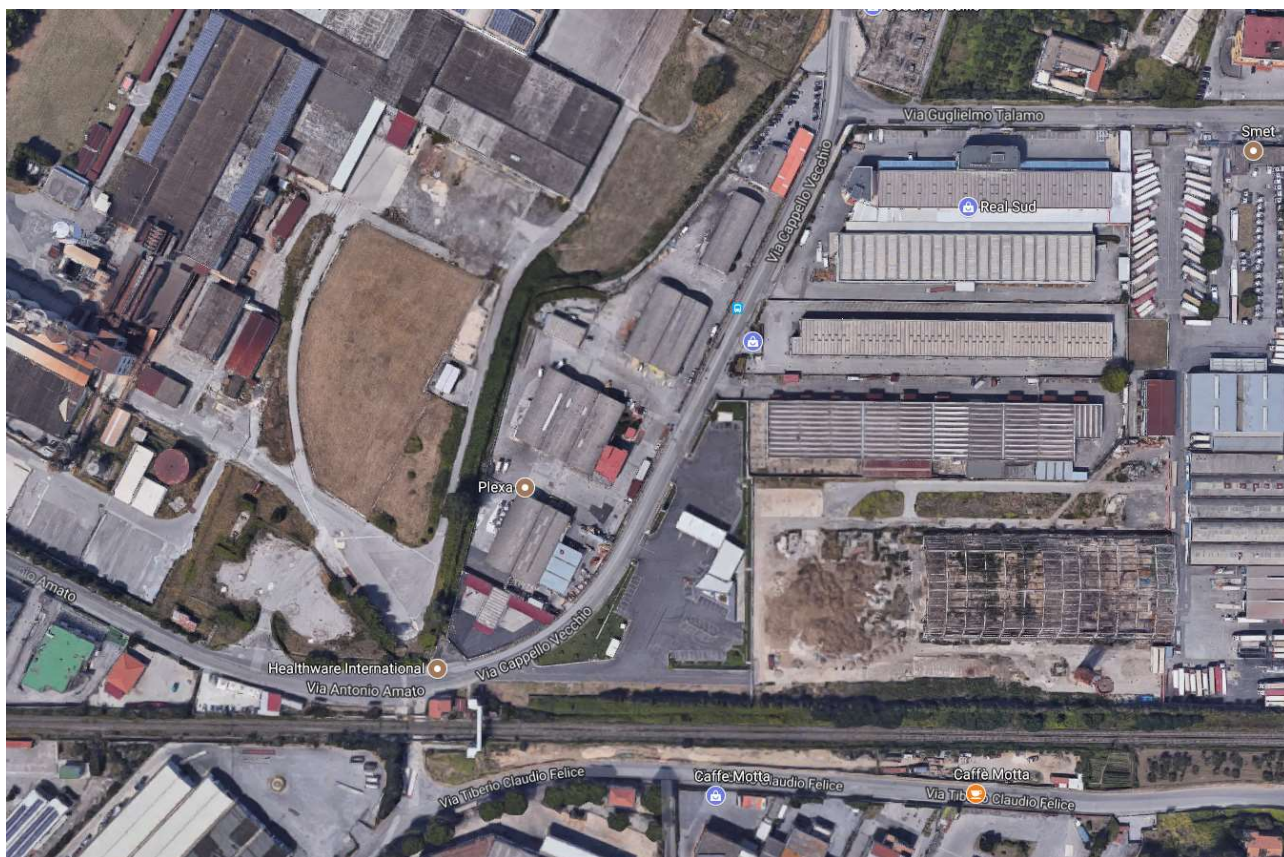



ALLEGATI

3. Ortofoto della zona;
4. Sovrapposizione ortofoto/catastale;
5. Planimetria catastale.